



SITEL, spol. s r.o.

IČ: 44797320

zápis v obchodním rejstříku: MS Praha, C 6725

sídlo: Baarova 957/15, 140 00 Praha 4

zastoupená pro účely zaslání tohoto vyjádření společností
CNL INVEST s.r.o.

IČ: 28522648

zápis v obchodním rejstříku: MS Praha, C 147768

se sídlem Ke klubovně 1650/9, Stodůlky, 155 00 Praha 5

(dále jen „**SITEL**“)

PROfi Jihlava spol. s r. o.

Romana BARTUŠKOVÁ

Pod Příkopem 933/6, 6

58601 Jihlava 1

Česká republika

Číslo vyjádření

SITE00980/24

V Praze dne 21.3.2024

Věc: Vyjádření k existenci technické infrastruktury – podzemního komunikačního vedení a zařízení veřejné komunikační sítě,

pro účely akce/stavby: Cyklostezka R09 Jihlava, Ul. Průmyslová - Heroltice, kdy posouzení bylo provedeno výhradně v rozsahu sděleném žadatelem, tedy vzájemném území vyznačeném žadatelem a nikde jinde, a pro žadatelem uvedený účel.

V žadatelem určeném a vyznačeném území (viz příloha) nemá společnost SITEL žádné podzemní komunikační vedení a zařízení veřejné komunikační sítě ve svém vlastnictví.

SITEL souhlasí se stavbou nebo činností v žadatelem vyznačeném území pro účely: Sloučené územní a stavební řízení

V případě změny předpokládané plochy vyznačeného zájmového území či změny účelu vyjádření je nezbytné požádat společnost SITEL o nové vyjádření.

Toto vyjádření má platnost 1 rok ode dne vydání. Platnost vydaného vyjádření nelze prodloužit. Po uplynutí platnosti je nutné zažádat o nové vyjádření.

V případě další korespondence uvádějte naše číslo vyjádření.

S pozdravem



R. Husáková

Přílohy: situační výkres s žadatelem určeným a vyznačeným územím

ŽÁDOST O VYJÁDŘENÍ O EXISTENCI SÍTĚ ELEKTRONICKÝCH KOMUNIKACÍ společnosti SITEL, spol. s r.o.

Číslo žádosti: **SITE00980/24**
Název stavby /akce: **Cyklostezka R09 Jihlava, Ul. Průmyslová - Heroltice**
Datum podání žádosti: **21.3.2024**
Výška stavby: **0 m**
Katastrální území: **Jihlava, Hruškové Dvory**
Číslo parcely: **6166/1, další pozemky viz příložená TZ**
Důvod žádosti: **Sloučené územní a stavební řízení**
Popis jiného důvodu žádosti:
Žádost o souhlas se zjednodušeným územním řízením: **Ne**
Žádost o souhlas s veřejnoprávní smlouvou: **Ne**
Expresní vyřízení žádosti: **Ne**
Průběh vedení elektronicky: **Ne**

Žadatel

Firma / organizace: **PROfi Jihlava spol. s r. o.**
IČ: 18198228, DIČ: CZ18198228
Kontaktní osoba: **Romana BARTUŠKOVÁ**
Adresa: **Pod Příkopem 933/6, 6**
Město / obec: **Jihlava 1**
PSČ: **58601**
Stát: **Česká republika**
E-mail: **bartuskova@profi-ji.cz**
Telefonní číslo: **734574455**

Stavebník

Firma / organizace: **Statutární město Jihlava**
Kontaktní osoba: **Ing. Vladimíra Dolejší**
Adresa: **Masarykovo nám. 1**
Město / obec: **Jihlava 1**
PSČ: **58601**
Stát: **Česká republika**
E-mail: **vladimira.dolejsi@jihlava-city.cz**
Telefonní číslo: **565593533**

Odeslání vyjádření s dotčením sítě elektronických komunikací

Způsob odeslání: **E-mail**
E-mailová adresa: **bartuskova@profi-ji.cz**
Firma / organizace: **PROfi Jihlava spol. s r. o.**
Kontaktní osoba: **Romana BARTUŠKOVÁ**
Adresa: **Pod Příkopem 933/6, 6**
Město / obec: **Jihlava 1**
PSČ: **58601**
Stát: **Česká republika**



Příloha č.1: Situační výkres s žadatelem určeným a vyznačeným územím

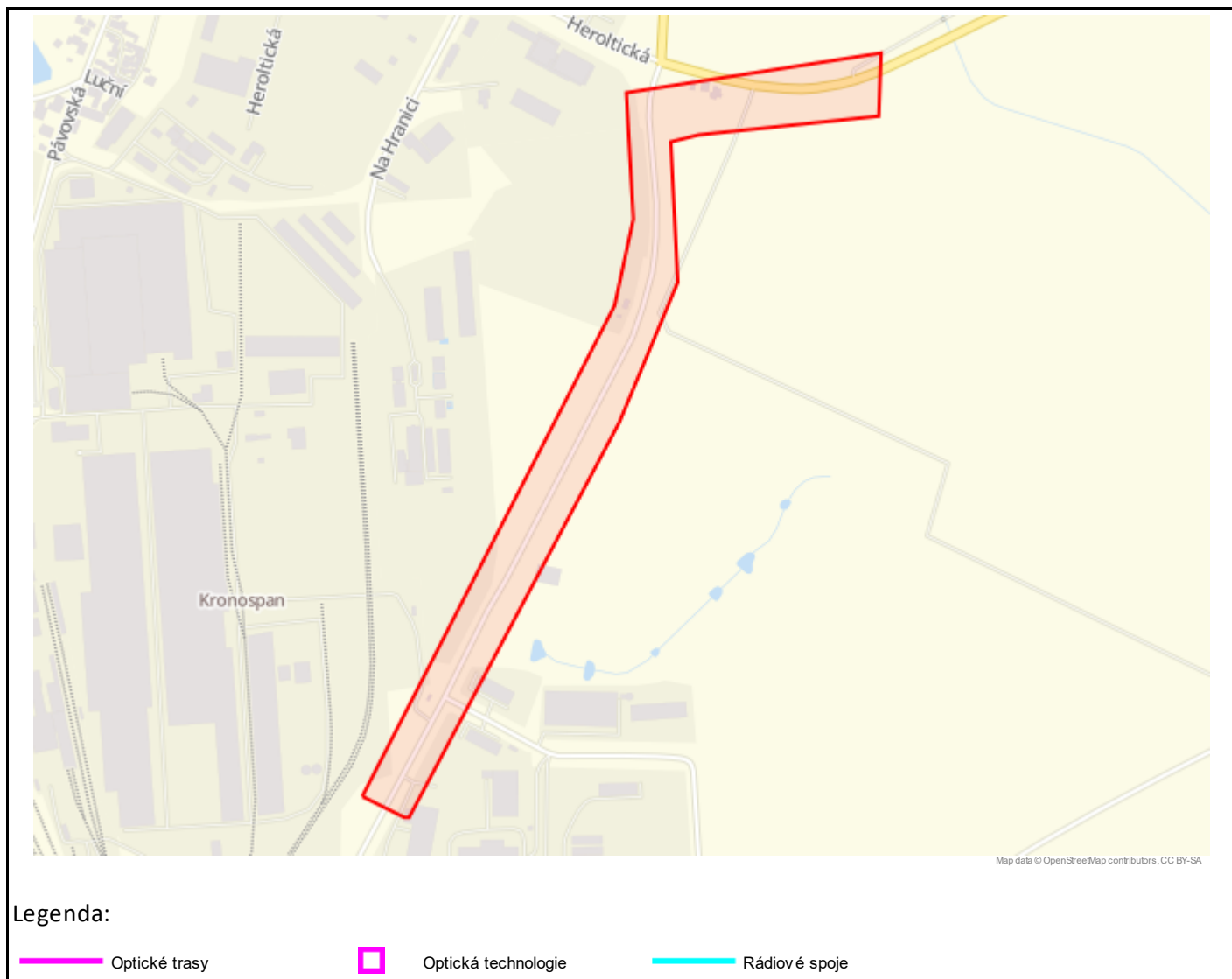

Geometrie zájmové oblasti (zájmových oblastí) žádosti ve formátu WKT a souřadnicovém systému S-JTSK. Zkopírováním textu lze geometrii zobrazit v jakémkoli softwaru podporujícím formát WKT.

```
POLYGON((-667795.13 -1127766.58,-667581.21 -1127451.69,-667382.68 -1127159.97,-667344.1 -1127048.96,-667333.15 -1126881.43,-666989.95 -1126869.97,-667003.14 -1126952.79,-667244.09 -1126948.54,-667282.3 -1126953.28,-667295.49 -1127139.3,-667395.22 -1127314.81,-667736.69 -1127801.83,-667742.87 -1127801.08,-667795.13 -1127766.58))
```